Septenario

Transcripción musical:
Fernando Fernández Salinas
Asociación Cultural Amigos de La Puebla de Alfindén

Anónimo
La Puebla de Alfindén

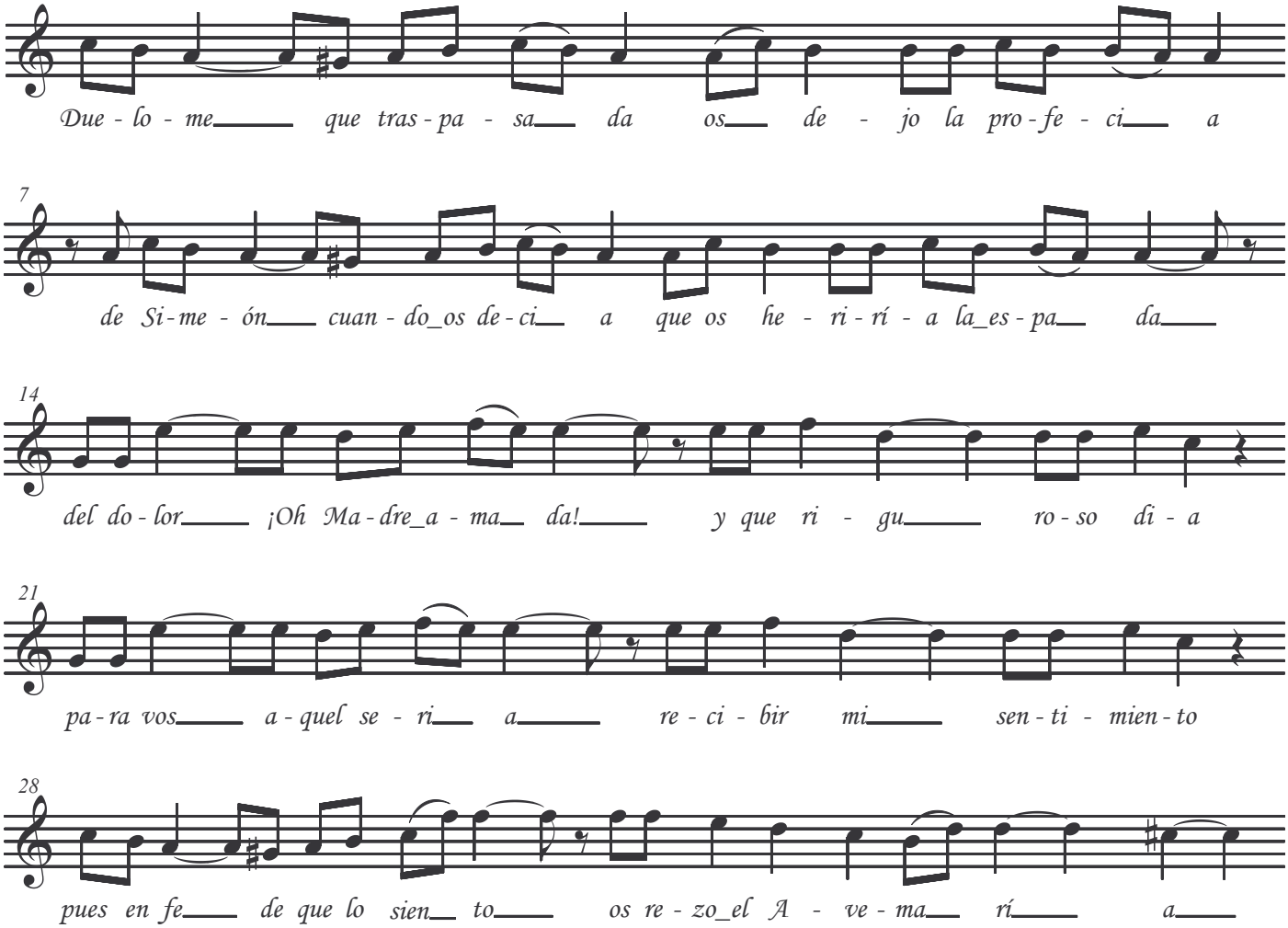

Duelome que traspasada
os dejo la profecía
de Simeón cuando os decía
que os heriría la espada
del dolor ¡Oh Madre amada!
y que riguroso día
para vos aquél sería
recibir mi sentimiento
pues en fe de que lo siento
os rezo el Avemaría.

2005 ACAPA La Puebla de Alfindén