

La vida monástica en Occidente definió su propio marco arquitectónico cuando, abandonando la vida solitaria o eremítica, organizó la vida en comunidad dentro de un cenobio o monasterio. Desde aquel momento, arquitectura y vida monástica formaron un binomio inseparable en el intento de ajustar el espacio vital de los monjes a una determinada Regla, de tal modo que habrá tantos tipos de monasterios como Reglas monásticas. Y así como las distintas órdenes religiosas tienen en su disciplina un núcleo común que comparten para alcanzar sus fines espirituales, de igual modo los monasterios y conventos tuvieron el claustro por elemento común pero disponiendo el resto del monasterio de un modo particular, de acuerdo con lo recogido en los Estatutos o Libros de Costumbres de cada orden. La visita al monasterio de El Parral y al convento de San Antonio el Real, ambos en Segovia, nos permitirán hacer vivas estas y otras impresiones.

## PROGRAMA

### Viernes, 20 de octubre

- 10'00 h. Recepción de participantes y entrega de documentación en el edificio Centros Universitarios de la Fundación Cultural Santa Teresa. c/ Los Canteros, s/n.
- 11'00 h. Presentación de las Lecciones por su Director.
- 11'15 h. **Don Pedro Navascués Palacio.**  
Real Acad. de Bellas Artes de San Fernando.  
*Arquitectura monástica.*
- 12'30 h. **Don José María Pérez Peridis.**  
Arquitecto.  
*Vicisitudes monásticas.*
- 17'00 h. **Don José Ramón Soraluze Blond.**  
E.T.S. Arquitectura.  
Universidad de A Coruña.  
*Monasterios benedictinos.*

18'30 h. **Don Carlos Valle Pérez.**  
Museo de Pontevedra.  
*El monasterio cisterciense.*

### Sábado, 21 de octubre

- 10'00 h. Visita a la Exposición *Las Dos Orillas* en el monasterio de Santo Tomás.
- 11'30 h. **Doña María Teresa López de Guereño Sanz.**  
Universidad Autónoma de Madrid.  
*Monasterios premonstratenses.*
- 12'30 h. **Don Antonio Ruiz Hernando.**  
E.T.S. Arquitectura. Univ. Politéc. de Madrid.  
*Monasterios jerónimos:  
El Parral de Segovia.*
- 17'00 h. **Don José Manuel Rguez. Montañés.**  
Fundación Santa María La Real.  
Aguilar de Campoo.  
*Monasterios románicos en Castilla y León.*
- 18'30 h. **Don José Miguel Merino de Cáceres.**  
E.T.S. Arquitectura. Univ. Politéc. de Madrid.  
*La traza del monasterio medieval.*

### Domingo, 22 de octubre

- 10'00 h. **Don José Luis Gutiérrez Robledo.**  
Universidad Complutense de Madrid.  
*Desamortización  
de la arquitectura monástica.*
- 11'30 h. **Don Ismael Fernández de la Cuesta.**  
Real Acad. de Bellas Artes de San Fernando.  
*Música y arquitectura  
en el monasterio medieval.*
- 13'00 h. Concierto.  
*Coro de canto gregoriano de España.  
Ismael Fernández de la Cuesta.  
The Gregorian chant choir of Spain.*
- 16'00 h. Visita opcional al convento de San Antonio el Real y al monasterio de El Parral (Segovia).

## FUNDACIÓN CULTURAL SANTA TERESA

FICHA DE MATRÍCULA PARA REMITIR A SECRETARÍA JUNTO CON EL JUSTIFICANTE DE PAGO. Se recomienda el uso de fax y correo electrónico. Se admiten fotocopias

## 42 LECCIONES DE ARQUITECTURA ESPAÑOLA: LA ARQUITECTURA MONÁSTICA MEDIEVAL

Ávila, 20, 21 y 22 de Octubre de 2006

Alumno/a D/D<sup>a</sup>.....

D.N.I.....

Dirección.....

Localidad.....

E-mail.....

Teléfono.....

Fax.....

n.º.....

C.P.....

Provincia.....

Formación académica o profesional.....

Centro de trabajo o estudios.....

### MATRÍCULA:

**NORMAL: 105 euros**

**REDUCIDA: 70 euros** (adjuntar justificante de matrícula o carnet de paro, justificación título de licenciado/diplomado).

**NORMAL 50%: 53 euros** (alumnos que hayan asistido a 10 convocatorias o más).

**REDUCIDA 50%: 35 euros** (alumnos universitarios o parados que hayan asistido a 10 convocatorias o más).

Talón a nombre de la Fundación Cultural Santa Teresa.

Ingreso en cuenta a favor de la Fundación Cultural Santa Teresa (Caja de Ahorros de Ávila. Entidad 2094/Oficina 0001/D.C. 03/Núm. Cuenta 0001706767).

El ingreso puede hacerse por transferencia bancaria indicando en ella claramente el curso en el que se matricula y debe—en todo caso—presentar justificante de su realización al matricularse.

## MATRÍCULA

- El plazo de matriculación concluye el día 16-X-2006, (excepto en el caso de que se hubiera cubierto el número máximo de plazas o existan plazas libres).
- El número de asistentes es limitado y se seleccionarán por riguroso orden de inscripción. Sólo se admitirán aquellas matrículas debidamente cumplimentadas, formadas por la ficha de inscripción y el talón o recibo de la entidad bancaria, siendo insuficiente una de las dos cosas.
- Se establecerán controles de asistencia.

### La matrícula incluye:

- Asistencia a todos los actos. Entrega de material.
- Certificado de asistencia expedido por la Fundación Cultural Santa Teresa y el Instituto de Arquitectura Juan de Herrera de la Universidad Politécnica de Madrid, justificando el número de horas (30 horas lectivas), siempre que se haya asistido regularmente al curso (85%).

### Derechos:

- Matrícula normal: 105 euros
- Matrícula reducida: 70 euros  
Alumnos universitarios, Licenciados y Diplomados en paro y Jubilados.
- Normal 50%: 53 euros  
Alumnos que hayan asistido a 10 convocatorias o más.
- Reducida 50%: 35 euros  
Alumnos Universitarios o en paro que hayan asistido a 10 convocatorias o más.

Quienes hayan asistido, al menos a 10 Cursos de Lecciones de Arquitectura Española, tendrán derecho a una reducción del 50% en el tipo de matrícula que les afecte. Para ello, deberán presentar una fotocopia de los certificados de Asistencia o hacerlo constar al inscribirse al estar sus datos informatizados en nuestro fichero.

DIRECTOR:

**Pedro NAVASCUÉS PALACIO**

SUBDIRECTORES:

**José Luis GUTIÉRREZ ROBLEDO y  
José Miguel MERINO DE CÁCERES**

SECRETARIA:

**María Isabel LÓPEZ FERNÁNDEZ**

## ALOJAMIENTOS

Los siguientes hoteles ofertan precios especiales para los participantes en los cursos. Las reservas deberán efectuarse directamente en el hotel indicado la condición de participante en los cursos.

- HS\*\* GRAN HOSTAL SAN SEGUNDO. Teléfono 920 252 590.
- HS\*\* HOSTAL ALCÁNTARA. Teléfono 920 225 003.
- HS\*\* HOSTAL BELLAS. Teléfono 920 212 910.
- HS\*\* HOSTAL CASA FELIPE. Teléfono 920 213 924.
- HS\*\* HOSTAL DON DIEGO. Teléfono 920 255 475.
- HS\*\* HOSTAL DEL RASTRO. Teléfono 920 211 218.
- HS\*\* LAS PANERAS-NATURÁVILA. Teléfono 920 352 059.
- HS\*\* HOSTAL PUERTA DEL ALCÁZAR. Teléfono 920 211 074.
- HS\*\* HOSTAL EL PINAR DE ÁVILA. Teléfono 920 255 071.
- HS\*\* HOSTAL EL PORTICO. Teléfono 920 352 441.
- HS\*\* HOSTAL EL RINCÓN. Teléfono 920 351 044.
- HS\*\* HOSTAL SAN JUAN. Teléfono 920 251 475.
- H\*\* HOSTERÍA BRACAMONTE. Teléfono 920 251 280.
- H\*\* HOSTERÍA LAS CANCELAS. Teléfono 920 212 249.
- H\*\*\* HOTEL CUATRO POSTES. Teléfono 920 220 000.
- H\*\*\* HOTEL DON CARMELO. Teléfono 920 228 050.
- H\*\*\* HOTEL LAS MORADAS. Teléfono 920 222 488.
- H\*\*\*\* HOTEL PALACIO LOS VELADA. Teléfono 920 255 100.
- H\*\*\*\* HOTEL REINA ISABEL. Teléfono 920 251 022.
- H\*\*\*\* HOTEL REINA ISABEL. Teléfono 920 251 022.
- H\*\*\* HOTEL SANTA ANA. Teléfono 920 353 488.
- H\*\*\*\* HOTEL VALDERRÁBANOS. Teléfono 920 211 023.
- H\*\* HOTEL VETONIA-NATURÁVILA. Teléfono 920 352 059.
- H\*\*\*\* PARADOR RAIMUNDO DE BORGONA. Teléfono 920 211 340.
- PENSIÓN SANTA ANA. Teléfono 920 220 063.

También se pueden reservar directamente alojamiento en régimen de pensión completa:

- **RESIDENCIA UNIVERSITARIA SANTO TOMÁS.** Tel.: 920 221 006 y 920 254 162, Fax: 920 254 162. El precio por persona y día, en habitaciones individuales con baño es de 35 euros. Individual sin baño: 30 euros. Habitaciones dobles con baño 30 euros, en todos los casos en régimen de pensión completa.

### INFORMACIÓN Y SECRETARÍA

SEDE DE LOS CURSOS: **Fundación Cultural Santa Teresa**  
Edificio Centros Universitarios. C/ Los Canteros, s/n. 05005-Ávila.  
Apdo. 144. 05080-Ávila.

Teléfono: 920 206 206 - 920 206 221.

Fax: 920 206 205 - 920 206 215.

E-mail: [cursos.fcst@diputacionavila.es](mailto: cursos.fcst@diputacionavila.es) | [www.fundacioncst.net](http://www.fundacioncst.net)

Ilustración de portada: La Lugareja de Arévalo (Ávila).  
Ábside y frontis de la Iglesia de Gómez Román. FX. Parcerisa.

FUNDACIÓN CULTURAL  
SANTA TERESA

INSTITUTO DE ARQUITECTURA  
JUAN DE HERRERA

# 42 LECCIONES DE ARQUITECTURA ESPAÑOLA

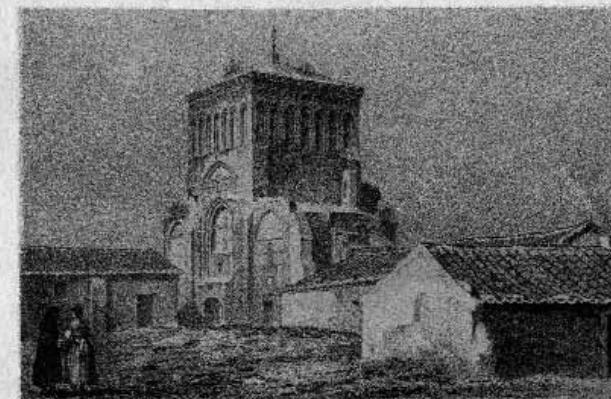
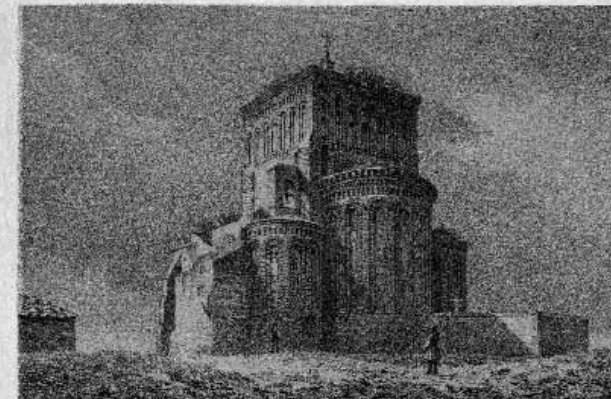

## LA ARQUITECTURA MONÁSTICA MEDIEVAL ÁVILA, 20, 21 y 22 de octubre de 2006

Organiza:  **Diputación de Ávila**  
FUNDACIÓN CULTURAL SANTA TERESA

Colaboran: **AYUNTAMIENTO DE ÁVILA**  
**CAJA DE AHORROS DE ÁVILA - COLEGIO DE ARQUITECTOS TÉCNICOS DE ÁVILA**